



# ふどん 新潟県 村上 合戦

2024年秋・冬編  
2024.10.1 TUE - 2025.3.31 MON

MURAKAMI DONBURI GASSEI

- ◎各店の情報はパンフレット作成時(2024年9月上旬現在)の内容です。予告なく変更となる場合があります。
- ◎メニュー価格はすべて税込価格です。仕入れ状況や原材料の高騰などにより、提供価格が変更となっている場合がございます。あらかじめご了承ください。
- ◎掲載写真は実際の提供内容・盛り付けと異なる場合がございます。
- ◎営業時間および定休日は各店により異なります。最新の営業状況については、直接各店舗にお問い合わせください。

観光情報はこちら



お問い合わせ  
**TEL 0254-53-2258** (9:00~17:00 村上駅前観光案内所)  
 企画・制作: (一社) 村上市観光協会

MURAKAMI DONBURI GASSEI

『瀬波温泉宿泊利用券が当たる!』キャンペーン実施中  
詳しくは中面か特設サイトへ→





村上の「おいしい」を  
 味わってもらいたい。  
 そんな想いを  
 どんぶりにのせて。

MURAKAMI DONBURI GASSEN

村上駅前・市街地周辺

P5～P9 (マップはP3・P4参照)

- 1 石田屋 『鮭ばっかり丼』 P5
- 2 和食・四川料理 千経 (せんけい) 『村上特産 鮭と牛の二色重』 P5
- 3 きせつ料理 たく味 『鮭の宝石箱』 P6
- 4 和風レストラン 平内 (へいない) 『海老天丼』 P6
- 5 美食や やま信 『村上牛 牛丼』 P7
- 6 石挽き蕎麦と和食処 悠流里 (ゆるり) 『村上牛炙り丼・鮭親子丼セット』 P7
- 7 料亭 能登新 (のとしん) 『鰻重 上コース』 P8
- 8 割烹 千渡里 (ちどり) 『だあーまた丼』 P8
- 9 NIHACHI (ニハチ) 『朝日豚のローストポーク丼』 P9
- 10 海鮮 一鱈 (いちびれ) 『海鮮はらこ丼』 P9

村上市広域

P12～P20 (マップはP11参照)

- 11 天ぶら斉藤 『わくわくな海苔弁天丼弁当』 P12
- 12 和食とお酒と音楽のお店 なご道 『海鮮バクダン丼』 P12
- 13 割烹食堂 いそべ 『ずど〜ん』 P13
- 14 和いたり庵 ヤマト 『地物食材満載のぜいたく天丼』 P13
- 15 旬の閃き 柳庵 (りゅうあん) 『牛モモ炙り焼丼』 P14
- 16 海転 すし誠 『海鮮丼SP』 P14
- 17 すし誠別館 梅庵 『海鮮クック丼』 P15
- 18 岩船港直売所 漁師食堂 『漁師丼』 P15
- 19 岩船港鮮魚センター 『鮭ざんまい丼』 P16
- 20 海食処 番屋 『ちらし海鮮丼』 P16
- 21 寿し銭 『越後すし丼』 P17
- 22 四川飯店 村上 『高級フカヒレ姿煮丼』 P17
- 23 和楽寿司 (わらくすし) 『和楽ちらし』 P18
- 24 和風レストラン 美咲 (みさき) 『美咲ばらちらし』 P18
- 25 かもめ弁当&食菜 和ごころ 『秘伝ダレ からあげ弁当』 P19
- 26 南欧料理 Casa del Faro (カーサデルファロ) 『とろけるポーク軟骨丼』 P19
- 27 放し飼いの専門店 海辺のテーブルエッグ 『放し飼いの卵専門店の「うふうふバーグ」』 P20

# 村上駅前・市街地周辺マップ



## 村上駅前・市街地周辺



※市街地駐車場の情報は村上市観光情報サイト(<https://www.sake3.com/useful>)でご確認ください



### 村上駅前・市街地周辺

### 「村上どんぶり合戦」参加店

- |                       |                       |                         |                   |
|-----------------------|-----------------------|-------------------------|-------------------|
| 1 石田屋 P5              | 4 和風レストラン 平内(へいない) P6 | 6 石挽き蕎麦と和食処 悠流里(ゆるり) P7 | 9 NIHACHI(ニハチ) P9 |
| 2 和食・四川料理 千経(せんけい) P5 | 5 美食や やま信 P7          | 7 料亭 能登新(のとしん) P8       | 10 海鮮 一鱈(いちびれ) P9 |
| 3 きせつ料理 たく味 P6        |                       | 8 割烹 千渡里(ちどり) P8        |                   |



鮭ばっかり丼 1,980円

※漬物・小鉢・味噌汁付

MAP No.01

石田屋 いしだや

村上名物塩引鮭と当店特製のはらこを村上大毎産のコシヒカリの上に盛り込みました。



☎ 0254-53-2016  
🕒 11:00~13:45 (最終入店)  
17:30~19:45 (最終入店)  
📅 月曜・日曜夜  
(3連休の場合は火曜・月曜夜)  
※他不定休あり  
※SNS等ご確認ください。  
🅐 8台  
🪑 個室利用時のみ有料(550円)  
📍 〒958-0854  
新潟県村上市田端町10-24

MAP No.03

きせつ料理  
たく味 たくみ

はらこ丼はじめ、鮭の酒びたし、氷頭なます、鮭のタレカツ丼を盛り込んだ鮭づくしの一品です。



☎ 050-8885-3745  
🕒 17:00~22:00  
※昼は予約制(3名~)  
📅 不定休  
🅐 3台  
📍 〒958-0853  
新潟県村上市山居町1-3-24



鮭の宝石箱 4,000円

※漬物・味噌汁(赤だし)付

MAP No.02

和食・四川料理  
千経 せんけい

岩船産コシヒカリのご飯の上に村上特産の塩引鮭と村上牛がのったコラボ重です。



☎ 0254-52-2475  
🕒 昼 11:30~14:00 (L.O 13:30)  
夜 17:00~22:00 (L.O 21:30)  
📅 月曜日、他不定休あり 🅐 15台  
🪑 個室利用時有料  
📍 〒958-0853  
新潟県村上市山居町1-4-31



村上特産 鮭と牛の二色重 3,630円

※漬物・味噌汁付



海老天丼 1,280円

※漬物・小鉢・味噌汁付

MAP No.04

和風レストラン  
平内 へいない

ぷりっぷりで大ぶりの海老天を2本のせたボリューム満点の天丼です。岩船産コシヒカリとの相性も抜群です。



☎ 0254-52-6191  
🕒 昼 11:30~13:30  
夜 17:00~21:00 (L.O 20:30)  
📅 日曜日、第2・4土曜日 ※不定休有  
🅐 50台  
📍 〒958-0854  
新潟県村上市田端町3-41  
タウンホテル村上1F



テイクアウト OK

村上牛 牛丼 1,600円

※漬物・味噌汁付

MAP No.05

美食や  
**やま信** やましん

じっくり煮込んだ村上牛100%の牛丼。村上牛の旨味がたっぷり凝縮された一杯。



電 0254-52-2651  
 営 9:00~18:00 (L.O 17:30)  
 休 水曜日、第2・4週木曜日  
 P 10台  
 住 〒958-0857 新潟県村上市飯野3-2-1

MAP No.07

料亭  
**能登新** のとしん

国産活鰻を丁寧に捌きふわふわに蒸し秘伝のタレでパリッと焼き上げました。吉祥清水で炊き上げた「いわふね米」でお召し上がりください。



電 0254-52-6166  
 営 昼 11:30~13:30 (L.O 13:00) 夜 17:00~22:00 (L.O 21:30)  
 休 不定休 P 20台  
 席 個室使用時のみ、お一人様1100円  
 住 〒958-0857 新潟県村上市飯野2-1-9



テイクアウト OK

※テイクアウトは鰻重上(5,400円)

鰻重 上コース 6,600円

※サービス料(奉仕料)10%を別途頂戴しております

※内容:前菜、鰻重、肝吸い、香の物、デザート

MAP No.06

石挽き蕎麦と和食処  
**悠流里** ゆるり

最高級の村上牛が贅沢にのった牛炙り丼と新鮮な鮭とはらこ(いくら)の鮭親子丼が、それぞれハーフサイズで楽しめます。



電 0254-53-6288  
 営 昼 11:00~14:30 夜 17:30~20:30  
 休 水曜日(祝日の場合は営業)  
 P 35台  
 住 〒958-0876 新潟県村上市塩町4-5



村上牛炙り丼・鮭親子丼セット 2,695円

※漬物・小鉢・味噌汁付



だーまた丼 2,200円

※漬物・味噌汁付 ※要予約

MAP No.08

割烹  
**千渡里** ちどり

季節のお刺身と塩引鮭・はらこ等、12~15種類の食材がのっている当店オリジナル海鮮丼。



電 0254-53-6666  
 営 昼 11:00~13:00 (L.O) 夜 17:30~21:00 (L.O)  
 休 毎週日曜日、火・水・木ランチタイム(その他不定休)  
 P 15台 席 2F座敷利用時300円  
 住 〒958-0845 新潟県村上市細工町2-14



※テイクアウトは単品のみ(1,000円)

**朝日豚のローストポーク丼 1,430円**  
(ランチセット)

※前菜・ドリンク付 ※+220円で、選べるスイーツをセットにできます

MAP No.9

**NIHACHI** ニハチ

村上市のブランド豚である朝日豚を、じっくり低温で火入れし、やわらかくしっとり仕上げました。お米は岩船産コシヒカリを使用しております。



☎ 080-8900-4687

🕒 昼(平日) 11:30~14:00

🕒 昼(休日) 11:00~14:00

🕒 夜 17:30~22:00

📅 休 木・日のディナータイム、ほか不定休

🅐 なし

📍 〒958-0842

新潟県村上市大町3-14



海・山・自然の恵みを食す。  
好みの一杯がきつと見つかる。

MAP No.10

**海鮮一鰭** いちびれ

鮮魚店直営ならではの味と鮮度!地元中心の刺身ネタに加え、自慢のはらこ(いくら)を盛り付けました。

※掲載メニューの持ち帰りは不可。他持ち帰りメニューのご用意あります。



☎ 0254-52-3056(うおや)

🕒 11:00~15:00 (L.O)

📅 不定休 🅐 8台

📍 〒958-0842

新潟県村上市大町4-5  
大町文庫1F



**海鮮はらこ丼 1,480円**

※小鉢・お吸い物付



## 村上市広域マップ



村上駅前・市街地周辺  
マップはP3・P4

※村上市全域各エリアの  
スポット情報などは、こちらの  
QRコードからご確認ください



### 村上市広域「村上どんぶり合戦」参加店

- |                        |                    |                                     |
|------------------------|--------------------|-------------------------------------|
| 11 天ぷら斉藤 P12           | 17 すし誠別館 梅庵 P15    | 23 和楽寿司(わらくすし) P18                  |
| 12 和食とお酒と音楽のお店 なご道 P12 | 18 岩船港直売所 漁師食堂 P15 | 24 和風レストラン 美咲(みさき) P18              |
| 13 割烹食堂 いそべ P13        | 19 岩船港鮮魚センター P16   | 25 かもめ弁当&食卓 和ごころ P19                |
| 14 和いたり庵ヤマト P13        | 20 海鮮処 番屋 P16      | 26 南欧料理 Casa del Faro(カーサデルファロ) P19 |
| 15 旬の閃き 柳庵(りゅうあん) P14  | 21 寿し銭 P17         | 27 放し飼いの専門店 海辺のテーブルエッグ P20          |
| 16 海転 すし誠 P14          | 22 四川飯店 村上 P17     |                                     |

## MAP No.11

### 天ぷら斉藤

海苔弁の美味しいところを貰った天丼弁当です。四万十川の川海苔や明治時代創業の守半海苔、鮭のすき身に牛肉の串、そして旬の一品。御弁当の蓋を開けたときのわくわく感をお楽しみください。



☎ 090-7115-6906  
 営 17:00~22:00  
 休 不定休 P 6台  
 住 〒959-3132  
 新潟県村上市坂町3276-1



※営業時間外でもご予約いただければ、注文承ります。

### わくわくな海苔弁天丼弁当 2,580円

※テイクアウトのみ ※要予約(5日までにご予約ください)  
 ※時期により具材は変わりますので、予めご了承ください。

## MAP No.12

### 和食とお酒と音楽のお店 なご道

旬の鮮魚と納豆・長芋・卵黄がのったネバナパ  
ワー丼!



※条件あり。詳しくはお問い合わせください。

### 海鮮バクダン丼 1,210円

※漬物・味噌汁付 ※平日ランチタイムは小鉢付き  
 ※ランチタイムは事前にメニューを決めてご予約頂けると、来店時にちょうどよく召し上がれます。



☎ 0254-62-4002  
 営 昼 11:30~13:30  
 夜 17:00~22:00  
 休 日曜日(応相談) P 8台  
 住 〒959-3131  
 新潟県村上市藤沢1-21



ずど〜ん 1,980円

※漬物・味噌汁付

※数量限定(入荷状況により提供できない場合あり。当日電話予約のみ朝9時より受付)

MAP No.13

割烹食堂 いそべ

本マグロの脳天・頬・あごなど、頭の身を使用した丼だから「ずど〜ん」。脳天直撃のおいしさです。



最新の店舗情報は  
こちら!

電 0254-62-2476  
営 17:00~23:30(L.O.)  
休 月曜日  
P 10台  
住 〒959-3132  
新潟県村上市坂町2505-4

MAP No.15

旬の閃き  
柳庵 りゅうあん

村上牛モモ肉の脂が程よくジューシーで、さっぱりとした特製塩ダレと相性抜群です。



電 0254-56-8833  
営 昼 11:30~13:30(L.O.)  
夜 17:30~20:00(L.O.)  
休 月曜日・第3日曜日  
P 15台 個室利用時110円~  
住 〒959-3449  
新潟県村上市岩船駅前49-4

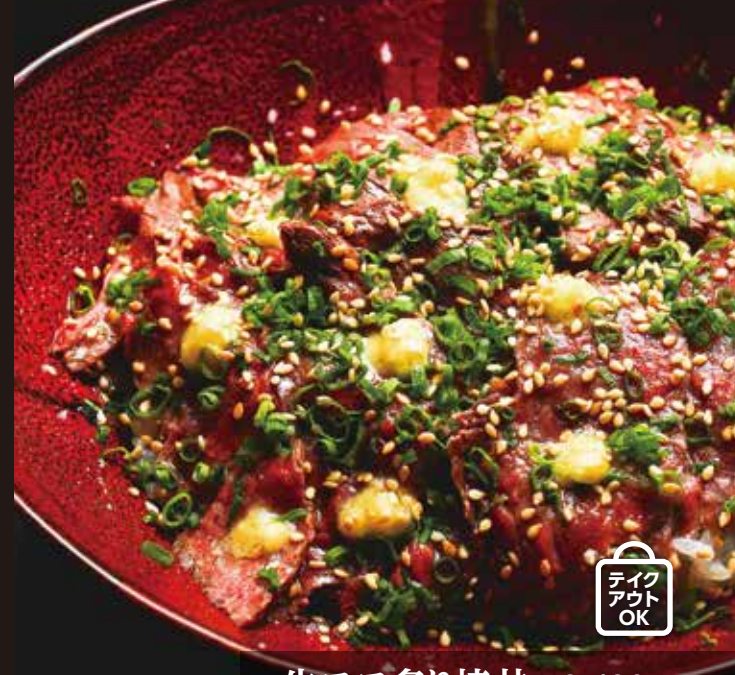

牛モモ炙り焼丼 2,420円

※小鉢・味噌汁付(テイクアウトは小鉢・味噌汁が付きません)

MAP No.14

和いたり庵ヤマト

岩船産ノドグロ、南蛮エビしんじょう入り海鮮4種と旬の地野菜4種に玉子の天ぷらのぜいたくな天井。



電 0254-62-7375  
営 11:00~14:00(L.O 13:30)  
17:00~22:00(L.O 21:00)  
休 不定休(主に月曜日)  
P 20台  
住 〒959-3443  
新潟県村上市北新保753-3



地物食材満載のぜいたく天井 1,300円

※漬物・小鉢・味噌汁付 ※数量限定



海鮮丼SP 1,500円

※味噌汁付(店内セルフ)

MAP No.16

海転 すし誠

地物鮮魚と人気ネタで作る海鮮ちらしずし。季節毎の旬を感じられる丼です。



電 0254-66-8950  
営 11:00~21:00  
休 不定休(水曜日)  
P 40台  
住 〒959-3406  
新潟県村上市下助淵666-1





海鮮ユッケ丼 1,500円

※味噌汁付 ※要予約

MAP No.17

すし誠別館 梅庵

玉子と海鮮の相性の良い丼。落ち着いた雰囲気のお店でゆっくりと食事をお楽しみください。



電 0254-66-5480  
営 11:00~21:00  
休 不定休(水曜日)  
P 40台  
住 〒959-3406  
新潟県村上市下助淵666-1

MAP No.19

岩船港  
鮮魚センター

地元岩船産コシヒカリに鮭(刺身・炙り・鮭トロ)をたっぷり盛り付けました。鮭の美味しさを存分に味わえる丼です。



電 0254-52-1261  
営 8:30~17:00  
(16:00 オーダーストップ)  
休 不定休  
P 100台(大型可)  
住 〒958-0037  
新潟県村上市瀬波温泉3-6-38

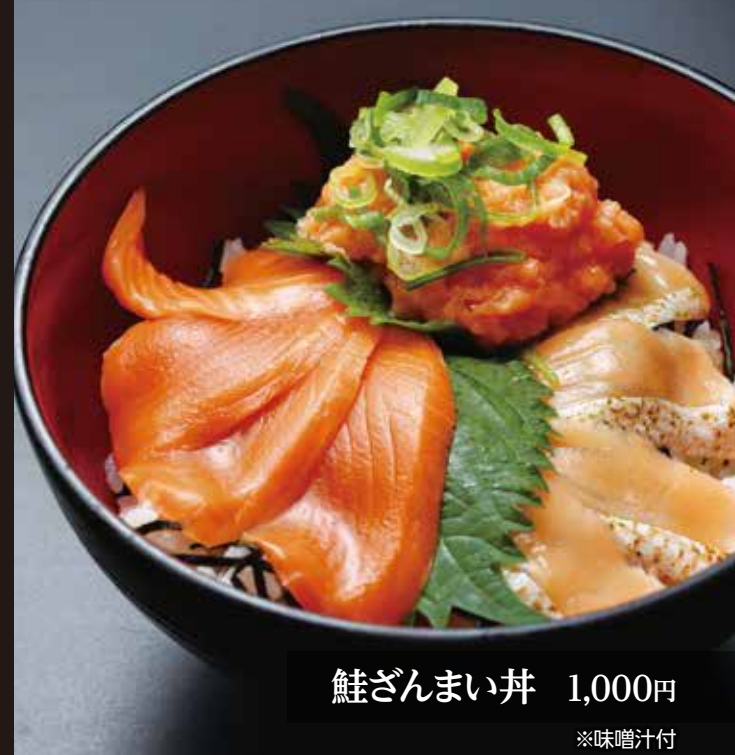

鮭ざんまい丼 1,000円

※味噌汁付

MAP No.18

岩船港直売所  
漁師食堂

岩船港で水揚げされた、新鮮で旬な魚介類を岩船産コシヒカリの上に5~7種類盛り付けたどんぶり。



電 0254-56-7107  
営 平日 11:00~14:00  
土・日・祝日 11:00~15:00  
休 水曜日・冬期間(12月~3月中旬)  
P 50台  
住 〒958-0058  
新潟県村上市岩船港町3144-12



漁師丼 1,500円

※漬物・味噌汁付



ちらし海鮮丼 2,200円

※漬物・小鉢・味噌汁付

MAP No.20

海鮮処 番屋

旬のネタで作り上げた新鮮なちらし海鮮丼をぜひご賞味ください。



電 0254-53-5352  
営 10:00~16:00(L.O 15:40)  
休 不定休  
P 150台  
住 〒958-0037  
新潟県村上市瀬波温泉3-6-38 2F



※別途、折り代がかかります。

**越後すし丼 2,970円**

MAP No.21

**寿し銭** すしせん

オリジナル陶器のお重に旬の厳選素材を盛り付け、魚醤油(甘海老とかながしらの醤油)でいただく丼です。



電 0254-53-3712  
 営 11:30~21:30  
 休 不定休  
 P 10台  
 住 〒958-0037  
 新潟県村上市瀬波温泉2-3-19

MAP No.23

**和楽寿司** わらくずし

日本海の新鮮な魚を使った丼ぶりです。



電 0254-53-5905  
 営 昼 11:00~14:00  
 夜 17:00~19:00  
 (予約で21:00まで)  
 休 水曜日 P 8台  
 住 〒958-0269  
 新潟県村上市古渡路622



**和楽ちらし 1,400円**

※味噌汁付

MAP No.22

**四川飯店 村上**

中国料理三大珍味の一つ「フカヒレ」の姿煮を贅沢にトッピングした丼でございます。じっくり時間をかけて調理しました。



電 0254-52-0311  
 営 昼 11:00~14:00(L.O)  
 夜 17:00~21:00(L.O)  
 休 平日の火曜日  
 P 80台  
 住 〒958-0037  
 新潟県村上市瀬波温泉2-2-25



**高級フカヒレ姿煮丼 3,980円**

※スープ付



**美咲ばらちらし 2,200円**

※漬物・小鉢・味噌汁付

MAP No.24

**和風レストラン 美咲** みさき

新鮮な旬の海の幸を使った美咲特製ばらちらしです。



電 0254-52-4295  
 営 昼11:00~14:30  
 夜17:00~20:00  
 ※その日により前後する場合があります。  
 お問い合わせください。  
 休 火曜日(予約が入ると変更の場合有)  
 P 30台  
 住 〒958-0008  
 新潟県村上市岩ヶ崎330



## 秘伝ダレ からあげ弁当 1,250円

(塩引鮭ほぐし身入り)

※こちらのメニューは要予約です

### MAP No.25

## かもめ弁当 & 食菜 和ごころ

創業40年。ムラカミソウルフード、全国うまいもの大会出品商品。サクッと香ばしいポリューミーなからあげ4枚と塩引鮭のほぐし身入りの特別メニューです。



☎ 0254-52-7019

☎ 10:00~16:00

休 年末年始 P 10台

住 〒958-0006

新潟県村上市野潟337-1

### MAP No.27

## 放し飼いの卵専門店 海辺の テーブルエッグ

トロっとした温泉卵と卵の種類が選べる目玉焼きを、特製デミグラスハンバーグに乗せ棚田米の新米と季節食材も相性抜群。



☎ 0254-60-5775

☎ 10:00~17:00

(ランチのラストオーダーは14:00)

休 木曜日、ほか不定休あり

P 22台

住 〒959-3902

新潟県村上市中浜508-1



## 放し飼いの卵専門店の「うふうふバーグ」 1,800円

※卵スープ付き ※数量限定 ※予約受付可(電話のみ)  
※時期により、寒卵・大寒卵といった限定卵を提供予定

### MAP No.26

南欧料理

## Casa del Faro

カーサ デル ファーロ

自家製フンドヴォーで新潟県のおいしいポーク軟骨を煮込みました。濃厚ソースととろける軟骨を熱々で。



☎ 0254-50-3550

☎ 昼 11:30~14:00(L.O)

☎ カフェ 14:00~16:00

☎ 夜 17:00~21:00(L.O)

休 水曜日(水曜日不定休あり) P 8台

住 〒958-0004

新潟県村上市柏尾1761



※卵はよく焼きになります

## とろけるポーク軟骨丼 1,320円

※前日までに要予約



旬の食材や地のもの、  
料理人の技やこだわりが一杯に。

# 瀬波温泉宿泊割引券 プレゼントキャンペーン

村上市「瀬波温泉」の対象宿泊施設\*で使える



宿泊  
割引券

5,000

期間中  
合計10名様  
円分  
5000  
プレゼント

※利用可能施設は指定となります。詳細は、本券に記載してあります。予めご了承ください。

どんぶりメニューを  
食べて当てよう!

応募は  
簡単!

スマホでQRコードを読み取って  
アンケートに答えるだけ!

- ① 「村上どんぶり合戦」参加店で掲載メニューを食べて、プレゼント応募カードをGET!
- ② 記載のQRコードをスマホ等で読み取る。  
(googleフォームにアクセスします)
- ③ アンケートに回答(目安3~5分程度)、「送信」ボタンを押して応募完了です!

※その他の注意事項は応募カードの記載や入力フォーム画面でご確認ください。

【2024年秋・冬編】 2024.10.1(火)~2025.3.31(月)

※当選者の発表は商品の発送をもってかえさせていただきます。発送時期については2025年4月中を予定しています。

瀬波温泉

せなみ  
おんせん



目の前には日本海が広がっていて、沈んでいく夕日はとても近く感じる。  
95℃の熱い源泉には温泉成分が溶け出していて、湯冷めしにくいのだそう。  
日常から少し離れ、心身を癒やす、くつろぎのひとつとき。

美しい夕日を見ながら  
白頭の疲れを癒やしながら  
至福の時間。

## 瀬波温泉 開湯120周年

日頃の感謝を込めまして、  
様々な特典をご用意しました。  
皆様のお越しをお待ちしております。



瀬波温泉  
120周年  
記念キャラクター  
せなみおんせん



開湯120周年  
特設ページ



宿から直接海岸へ!夏は海水浴でにぎわう



冬には風情ある雪見風呂も楽しめる



散歩の疲れも足湯でリフレッシュ

新潟空港から、お泊りの旅館まで  
直行ライナー運行中!

さくら交通株式会社配車センター(4時開業付)

TEL:025-274-3232

▶ 往路・復路ともに運行中です。  
▶ 2日前16:00までの予約制です。

